

07- 08 et 09 avril 2023

31<sup>ème</sup> Rallye de l'Anguison  
MODERNE-VHC-VHRS-VMRS

HANKOOK  
RALLY CUP

RALLYE  
CUP  
2023



# Coupe de France des Rallyes 2023

Championnat de la Ligue du Sport Automobile  
Bourgogne Franche-Comté

## ROAD BOOK

Vue du Champ de Foire de CORBIGNY

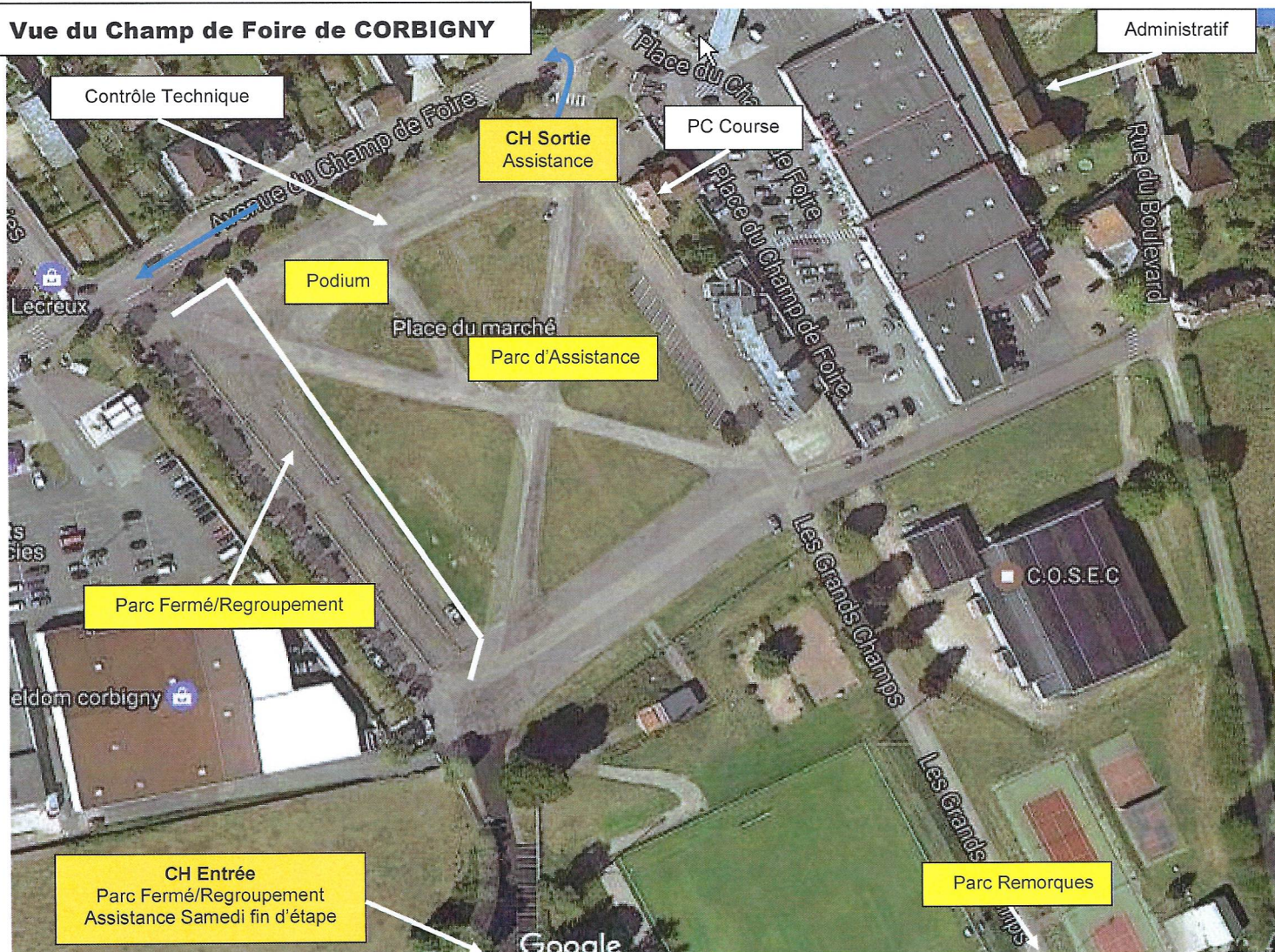

# RECONNAISSANCES

Les reconnaissances sont autorisées à partir du **Dimanche 02 avril 2023** uniquement les jours suivants :

- Dimanche 02 avril de 08h30 à 17h00
- Vendredi 07 avril de 08h00 à 20h00

## **Règles de prudence et de sécurité à respecter pendant les reconnaissances :**

- Poser le numéro de reconnaissance sur le pare-brise du véhicule
- Respecter le code de la route
- Respecter les limitations de vitesse
- Respecter les riverains
- Respecter le sens des reconnaissances :

**E.S Mhère** : Après l'arrivée de l'épreuve spéciale prendre à gauche la RD977bis, faire 1,5km puis prendre à gauche au lieu-dit La Roche pour retourner au départ.

**E.S Gacogne** : Après l'arrivée de l'épreuve spéciale, traverser l'Huis Bourdiaux puis, au carrefour au lieu-dit Les Loges, prendre à droite la RD17 et ensuite la 1<sup>ère</sup> à droite direction Fragny. Suivre Gacogne puis Lavault et Tachely.

**E.S St Martin du Puy** : Après l'arrivée traverser le lieu-dit Sonne, continuer jusqu'à l'intersection avec la RD6. Prendre à droite direction Lormes. A Lormes suivre la direction Avallon puis le parcours de liaison jusqu'à Saint Martin du Puy.

**Attention sur l'ES à ne pas prendre à droite au km 5,3 et de couper cette ES mais d'aller jusqu'à Plainefas au km 5,9 et de continuer jusqu'à l'arrivée.**

Respecter le nombre de passages en reconnaissances qui est limité à 3 au maximum

Des contrôles seront effectués par les organisateurs de l'épreuve avec l'appui des riverains et de la gendarmerie.

L'article 6.2.7. du règlement standard F.F.S.A sera appliqué en cas de manquement à ces règles sans remboursement des frais de participation.

Nous vous remercions par avance du respect de ces règles et nous vous souhaitons de bonnes reconnaissances.

Le comité d'organisation

# LE PARCOURS

---

Le 31<sup>ème</sup> Rallye de l'Anguison Moderne-VHC-VHRS-VMRS, représente un parcours total de 365,724 kilomètres dont 127,636 kilomètres d'épreuve chronométrée.

Il est divisé en deux étapes et quatre sections :

Il comporte trois épreuves spéciales à parcourir 4 fois :

- E.S. MHERE (17,033 kms)
- E.S GACOGNE (5,930 kms)
- ES SAINT MARTIN DU PUY (8,946kms)

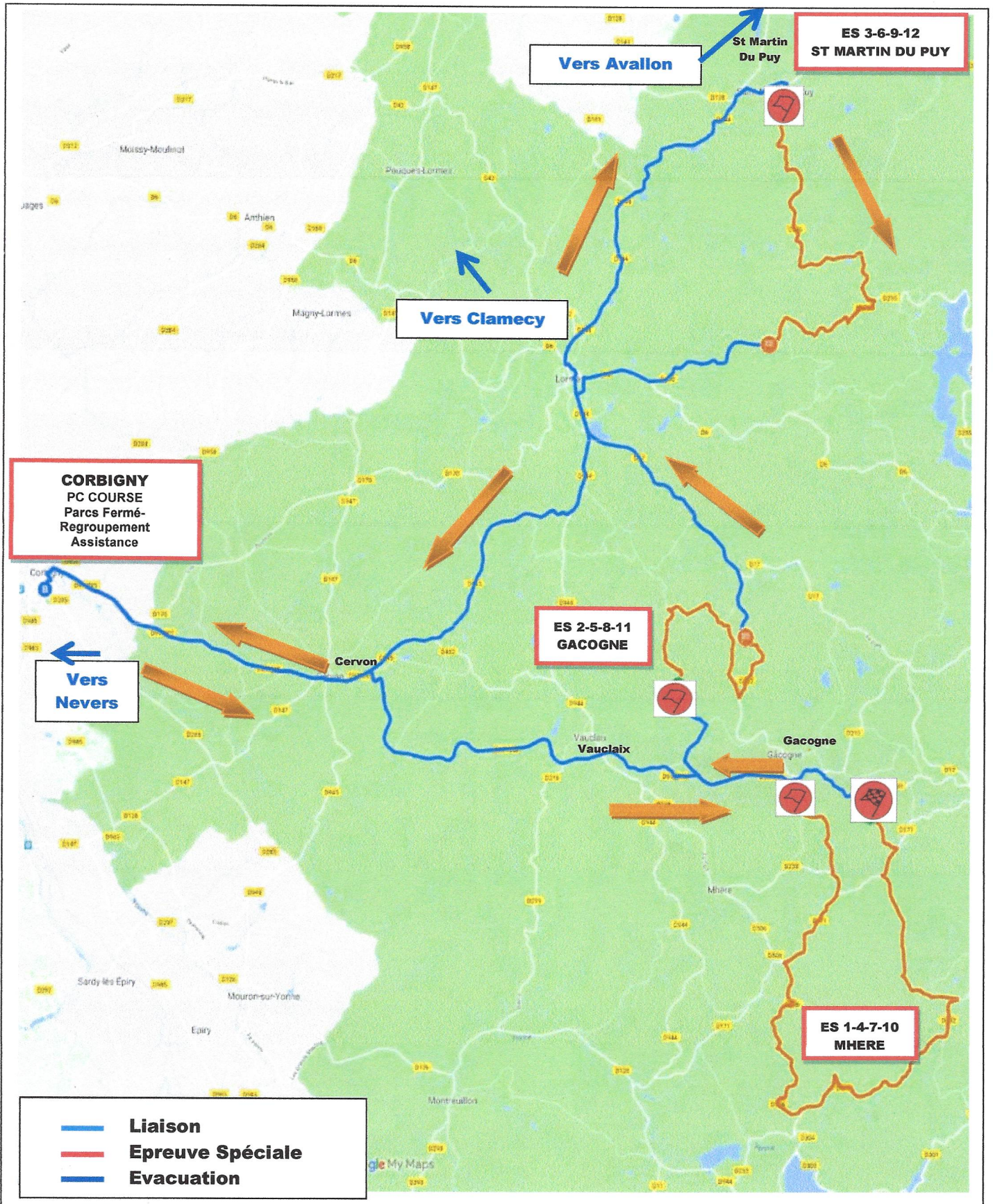

CH	ITINERAIRE	KM PARTIEL	KM TOTAL	TEMPS IMPARTI	HEURE 1ère VOITURE
----	------------	---------------	-------------	------------------	-----------------------

**PREMIERE ETAPE SAMEDI 8 AVRIL 2023**

1ère Section CORBIGNY-CORBIGNY					
CH 0	CORBIGNY Sortie Parc Fermé/Entrée Assistance	0,000	0,000		08h30
CH 0A	CORBIGNY Sortie Parc d'Assistance	0,000	0,000	20'	08h50
CH 1	LA ROCHE	18,048	18,048	30'	09h20
	<b>NEUTRALISATION</b>	0,259	18,307	3'	09h23
DES 1	MHERE	0,000	18,307		
AES 1	ROUTE DE RHUERE	17,033	35,340		
CH 2	TACHELY (sortie du village)	6,092	41,432	32'	09h55
	<b>NEUTRALISATION</b>	0,210	41,642	3'	09h58
DES 2	GACOGNE	0,000	41,642		
AES 2	L'HUIS BOURDIAUX	5,930	47,572		
CH 3	SAINT MARTIN DU PUY	14,802	62,374	33'	10h31
	<b>NEUTRALISATION</b>	0,131	62,505	3'	10h34
DES 3	SAINT MARTIN DU PUY	0,000	62,505		
AES 3	SONNE	8,946	71,451		
CH 3A	CORBIGNY Entrée Parc de Regroupement	19,980	91,431	50'	11h24
	<b>REGROUPEMENT</b>				

2ème Section CORBIGNY-CORBIGNY					
CH 3B	Sortie Regroupement / Entrée Assistance	0,000	91,431	50'	12h14
	<b>ASSISTANCE</b>				
CH 3C	CORBIGNY Sortie Parc d'Assistance	0,000	91,431	40'	12h54
CH 4	LA ROCHE	18,048	109,479	30'	13h24
	<b>NEUTRALISATION</b>	0,259	109,738	3'	13h27
DES 4	MHERE	0,000	109,738		
AES 4	ROUTE DE RHUERE	17,033	126,771		
CH 5	TACHELY (sortie du village)	6,092	132,863	32'	13h59
	<b>NEUTRALISATION</b>	0,210	133,073	3'	14h02
DES 5	GACOGNE	0,000	133,073		
AES 5	L'HUIS BOURDIAUX	5,930	139,003		
CH 6	SAINT MARTIN DU PUY	14,802	153,805	33'	14h35
	<b>NEUTRALISATION</b>	0,131	153,936	3'	14h38
DES 6	SAINT MARTIN DU PUY	0,000	153,936		
AES 6	SONNE	8,946	162,882		
CH 6A	CORBIGNY Entrée Parc de d'Assistance	19,980	182,862	50'	15h28
	<b>ASSISTANCE</b>				
CH 6B	Sortie Assistance Entrée Parc Fermé	0,000	182,862	40'	16h08

**DEUXIEME ETAPE Dimanche 09 avril 2023**

3ème Section CORBIGNY-CORBIGNY					
CH 6C	CORBIGNY Sortie Parc Fermé/Entrée Assistance	0,000	182,862		8h00
CH 6D	CORBIGNY Sortie Parc d'Assistance	0,000	182,862	20'	8h20
CH 7	LA ROCHE	18,048	200,910	30'	8h50
	<b>NEUTRALISATION</b>	0,259	201,169	3'	8h53
DES 7	MHERE	0,000	201,169		
AES 7	ROUTE DE RHUERE	17,033	218,202		
CH 8	TACHELY (sortie du village)	6,092	224,294	32'	9h25
	<b>NEUTRALISATION</b>	0,210	224,504	3'	9h28
DES 8	GACOGNE	0,000	224,504		
AES 8	L'HUIS BOURDIAUX	5,930	230,434		
CH 9	SAINT MARTIN DU PUY	14,802	245,236	33'	10h01
	<b>NEUTRALISATION</b>	0,131	245,367	3'	10h04
DES 9	SAINT MARTIN DU PUY	0,000	245,367		
AES 9	SONNE	8,946	254,313		
CH 9A	CORBIGNY Entrée Parc de Regroupement	19,980	274,293	50'	10h54
	<b>REGROUPEMENT</b>				

4ème Section CORBIGNY-CORBIGNY					
CH 9B	Sortie Regroupement / Entrée Assistance	0,000	274,293	50'	11h44
	<b>ASSISTANCE</b>				
CH 9C	CORBIGNY Sortie Parc d'Assistance	0,000	274,293	40'	12h24
CH 10	LA ROCHE	18,048	292,341	30'	12h54
	<b>NEUTRALISATION</b>	0,259	292,600	3'	12h57
DES 10	MHERE	0,000	292,600		
AES 10	ROUTE DE RHUERE	17,033	309,633		
CH 11	TACHELY (sortie du village)	6,092	315,725	32'	13h29
	<b>NEUTRALISATION</b>	0,210	315,935	3'	13h32
DES 11	GACOGNE	0,000	315,935		
AES 11	L'HUIS BOURDIAUX	5,930	321,865		
CH 12	SAINT MARTIN DU PUY	14,802	336,667	33'	14h05
	<b>NEUTRALISATION</b>	0,131	336,798	3'	14h08
DES 12	SAINT MARTIN DU PUY	0,000	336,798		
AES 12	SONNE	8,946	345,744		
CH 12A	CORBIGNY Entrée Parc Fermé	19,980	365,724	50'	14h58

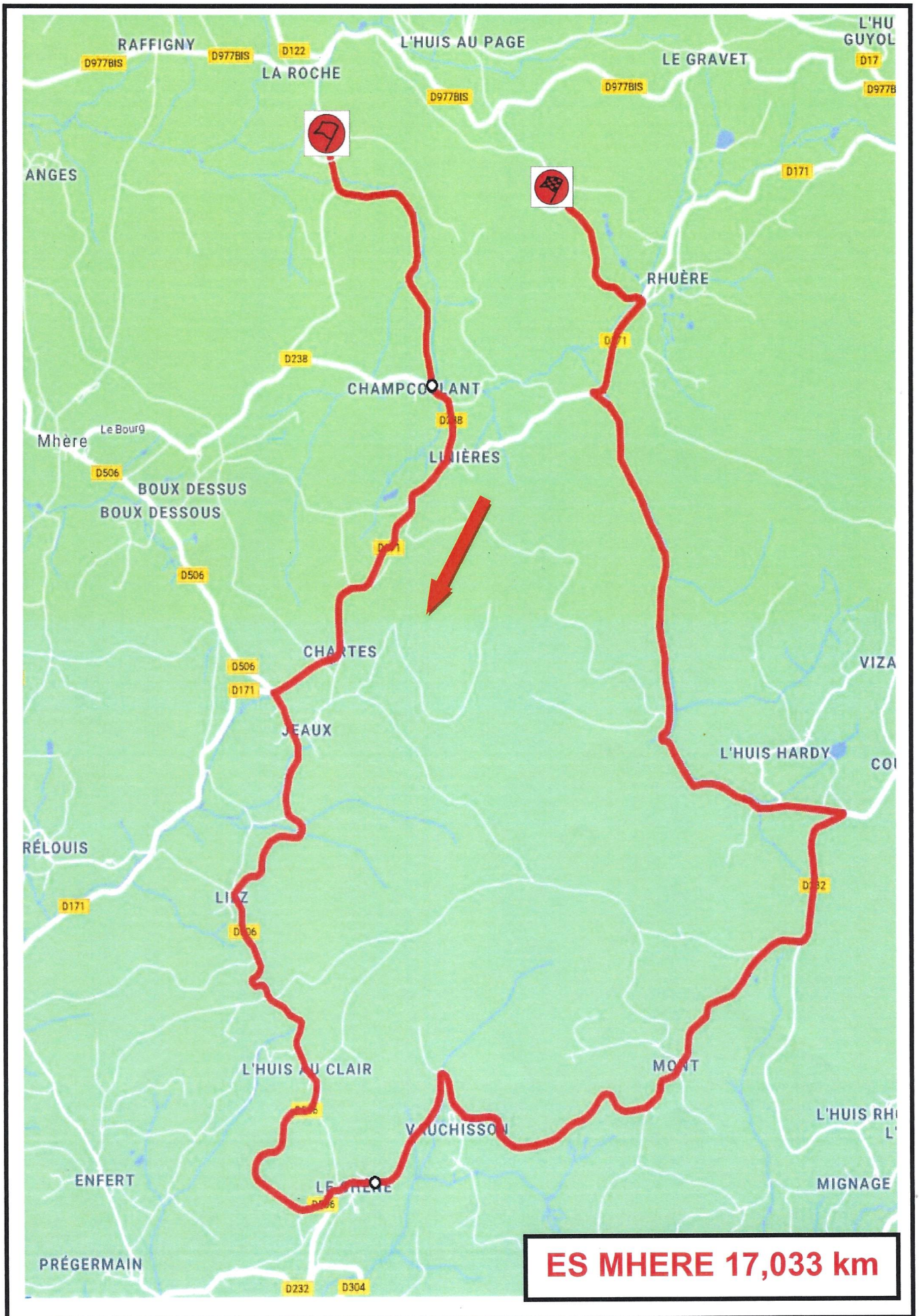

**ES MHERE 17,033 km**

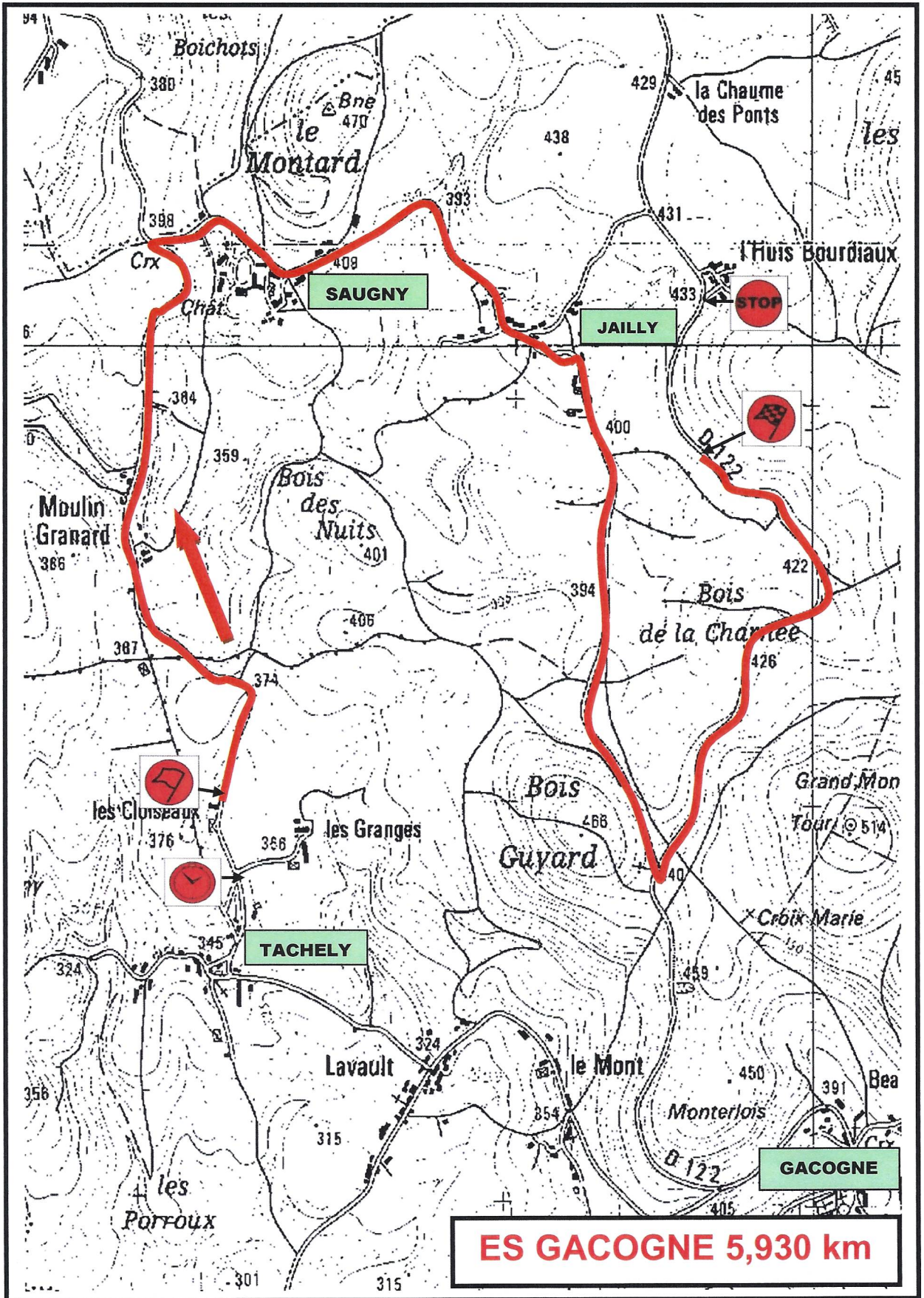

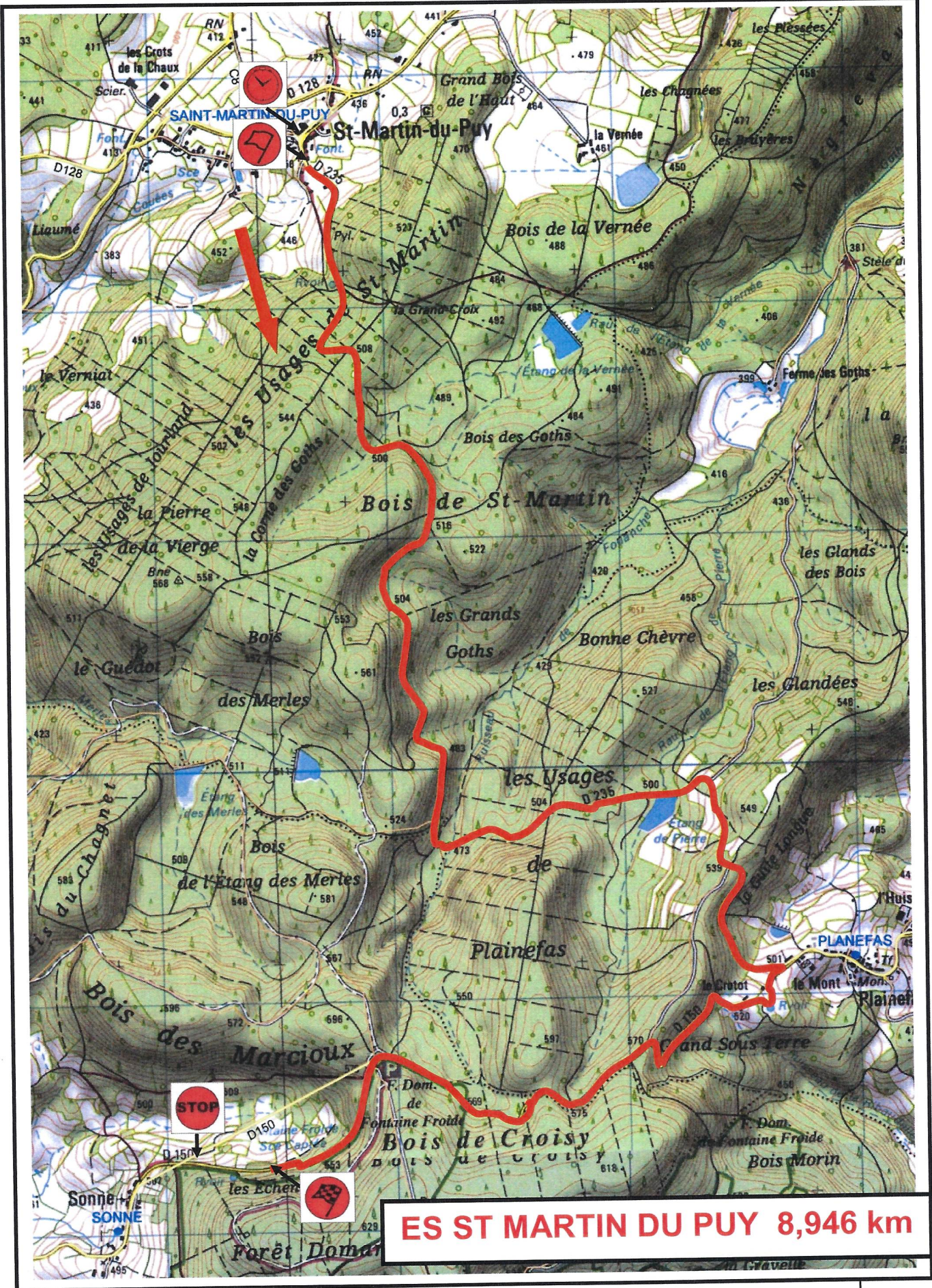

**ES ST MARTIN DU PUY 8,946 km**



